

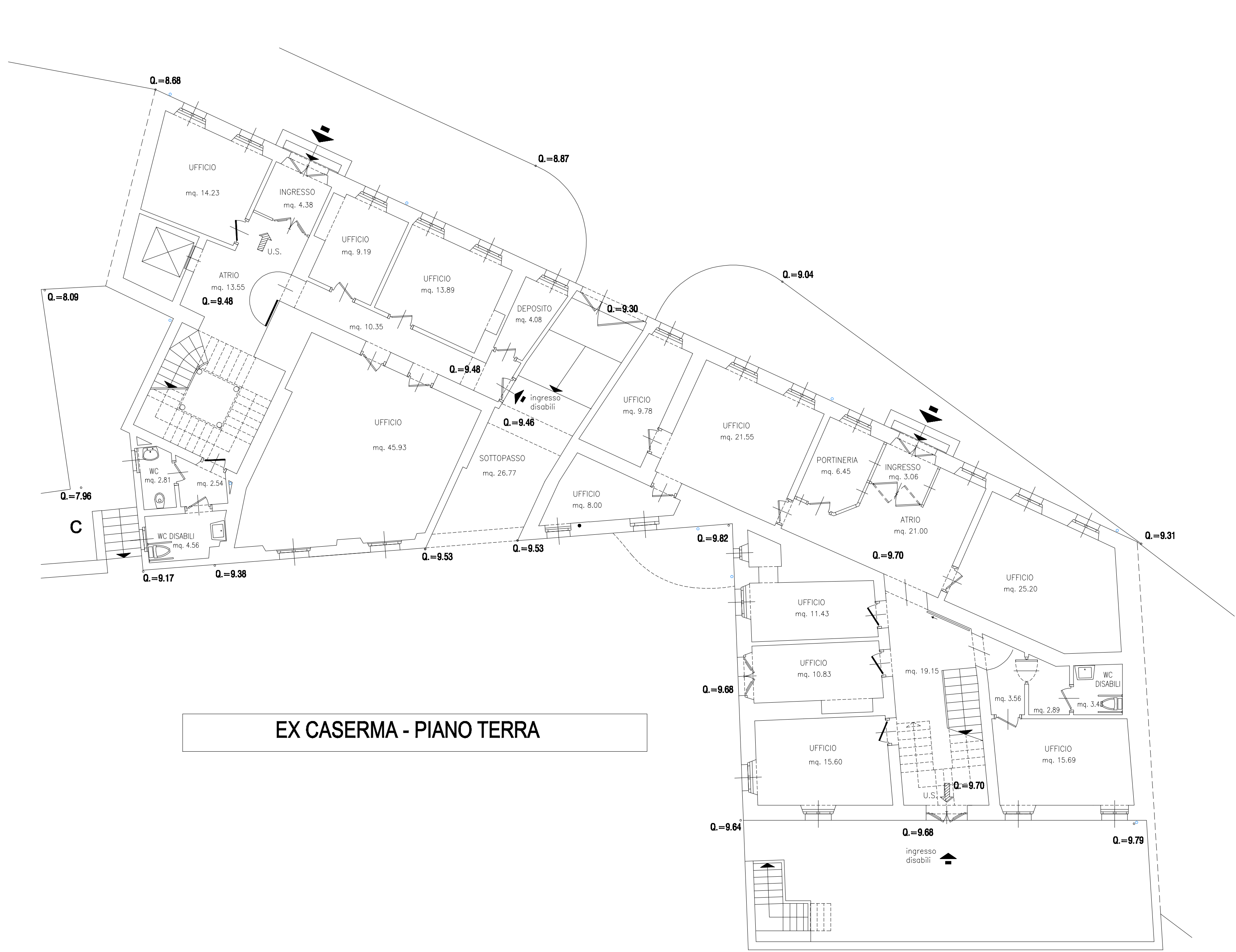

PALAZZINA SIO - PIANO TERRA

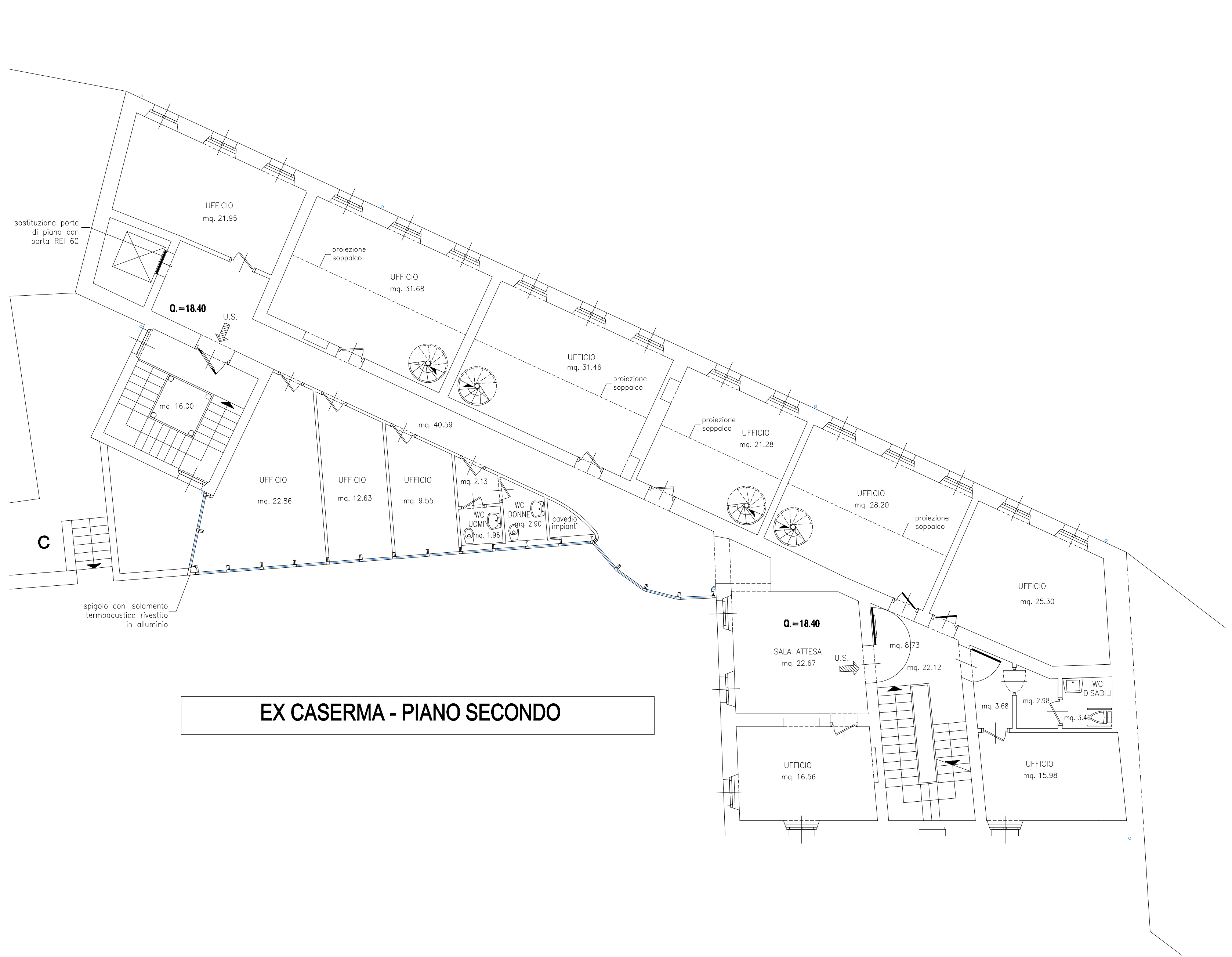

EX CASERMA - PIANO TERRA



EX CASERMA - PIANO SECONDO

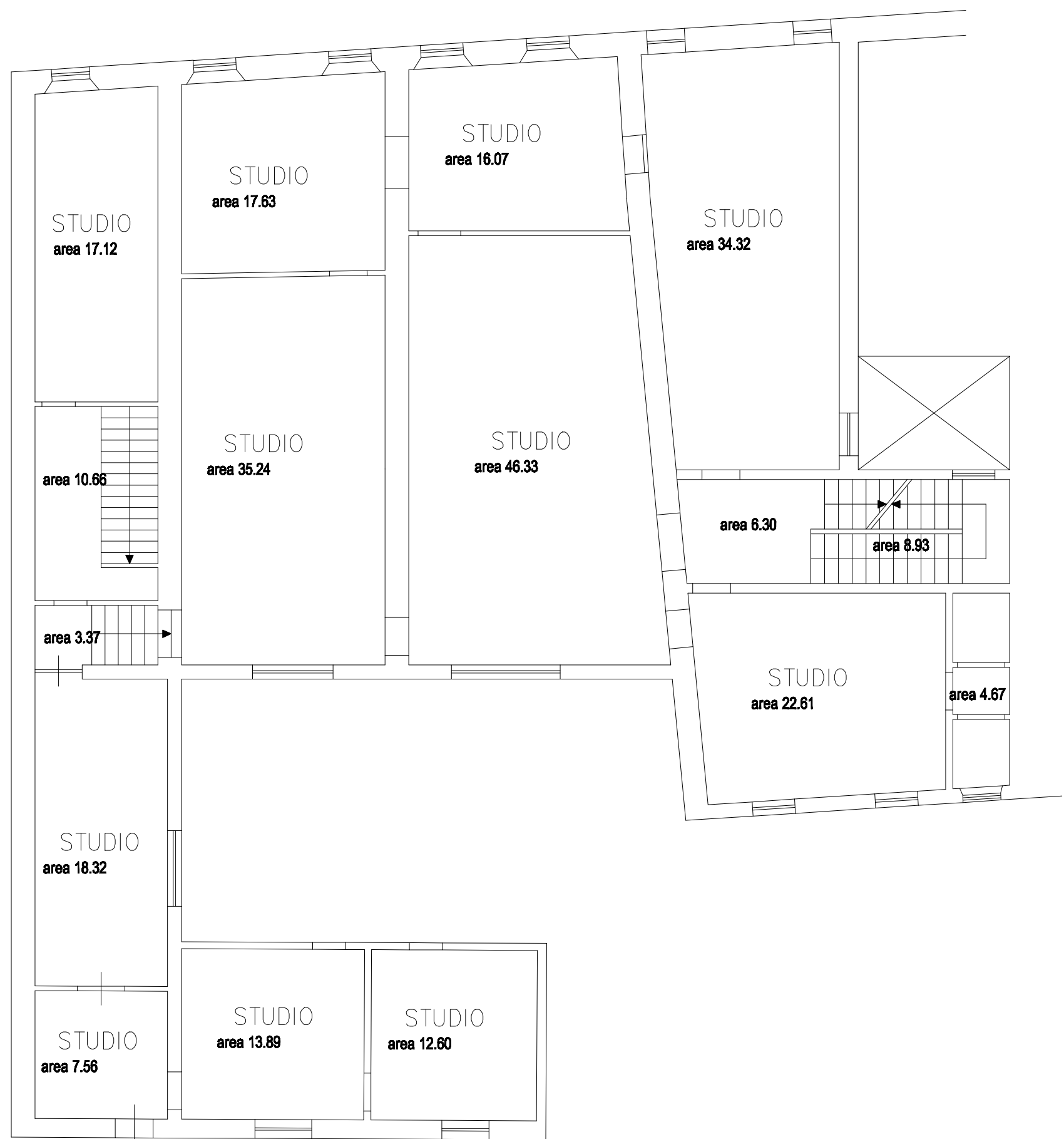

PALAZZINA SIO - PIANO PRIMO

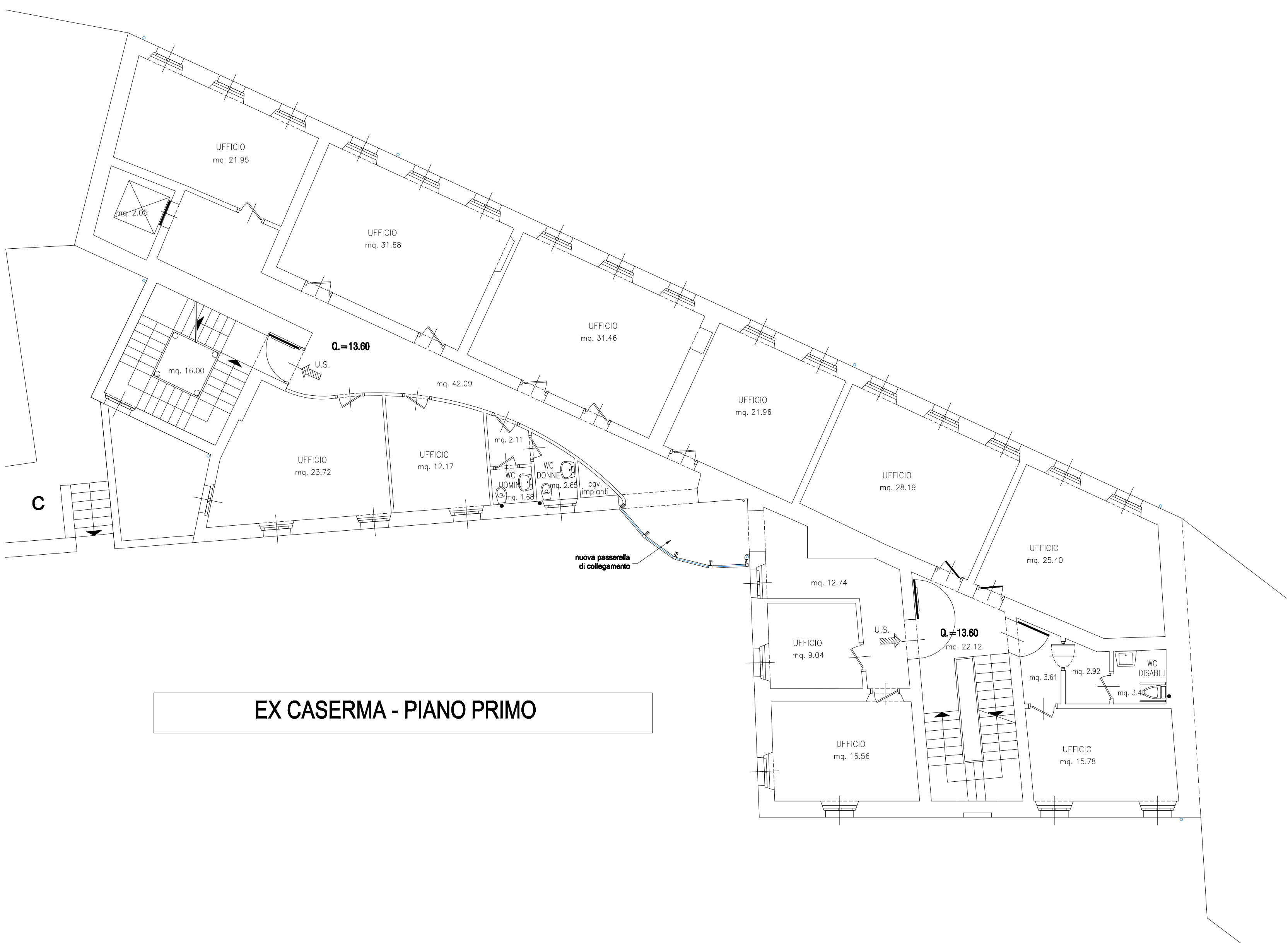

EX CASERMA - PIANO PRIMO

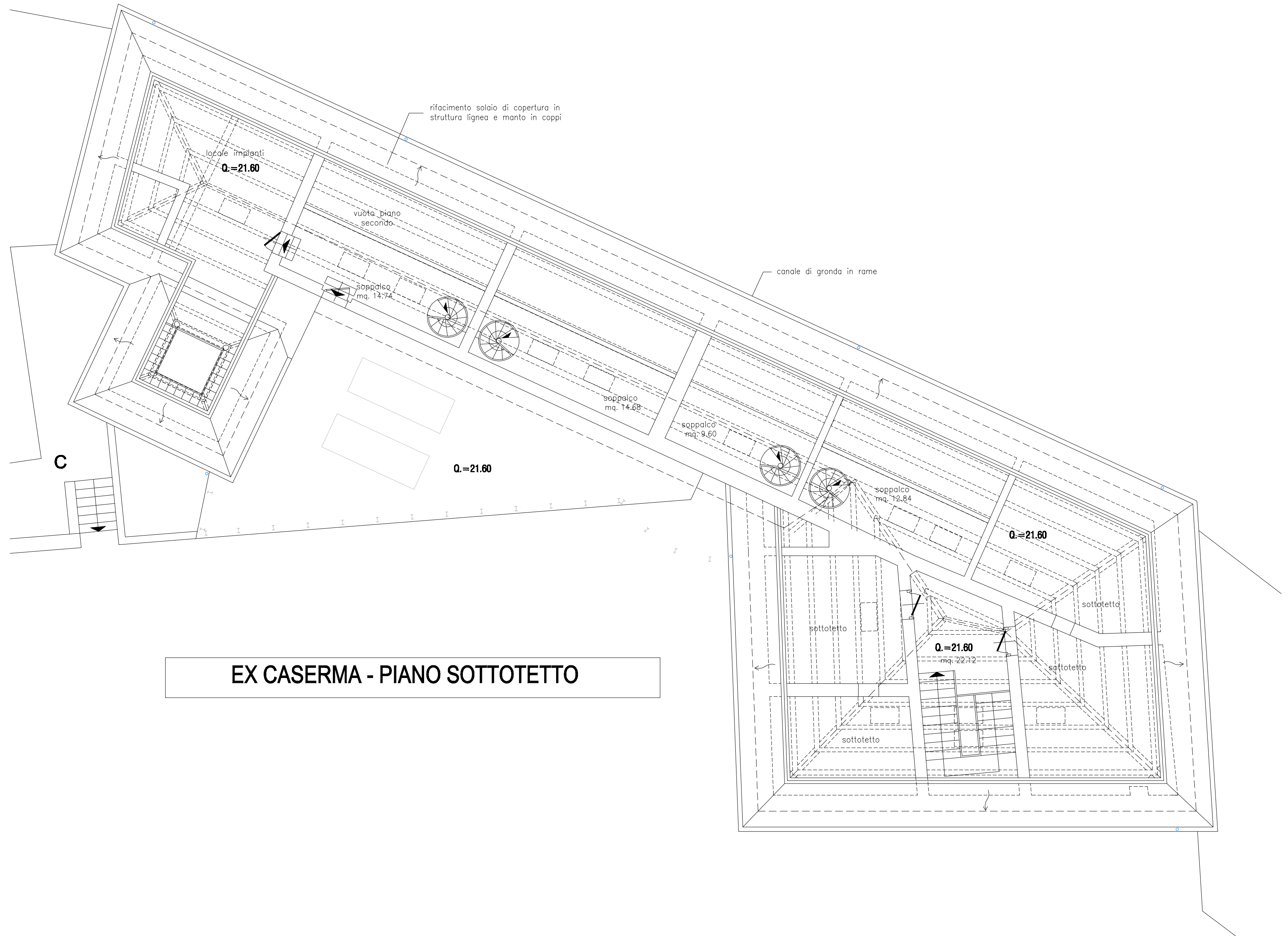

EX CASERMA - PIANO SOTTOTETTO

LEGENDA

- BASSO RISCHIO BASSA FREQUENZA
- BASSO RISCHIO ALTA FREQUENZA
- MEDIO RISCHIO
- ALTO RISCHIO
- VEDI TAVOLA SPECIFICA
- NON OGGETTO DI APPALTO

PLANIMETRIA GENERALE

Azienda Ospedaliera "Ospedali Riuniti Marche Nord" - Pesaro
U.O.C. Opere Strutturali e Cantieri
Via Trieste, 391 - 61121 Pesaro
Tel. 071/366339 - Fax 071/366335
e-mail: uoec@ospedalepesarore.it

PROGETTO : PROCEDURA NEGOZIATA PER AFFIDAMENTO DEL SERVIZIO DI PULIZIA
OGGETTO : AREA EX-CASERMA CINELLI PIANTE NUOVA SEDE AMMINISTRATIVA e SIO

DATA : 14.03.2013
AUTORE : ING. PAOLO SORCINELLI
ELABORAZIONE TECNICO-GRAFICA : ING. FRANCESCO VIOCHI